

令和3年度 昭和1月 児童館だより

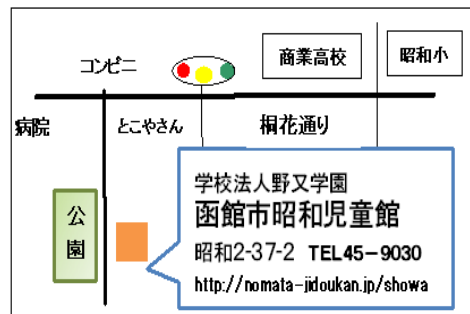

1月の開館時間 9:00~17:00

1日	土	休館日		17日	月		
2日	日	休館日		18日	火	なかよし広場	
3日	月	休館日		19日	水		ス
4日	火	冬休みラジオ体操会 12/25~1/13 10:20~		20日	木		ディ
5日	水			21日	金		卓
6日	木			22日	土		
7日	金			23日	日	休館日	
8日	土	お正月遊びの会		24日	月	めざせチャンピオン⑥	
9日	日	休館日		25日	火		
10日	月	休館日		26日	水		ス
11日	火	いろいろなこまを作ろう		27日	木		
12日	水			28日	金		卓
13日	木			29日	土	節分の会	
14日	金		卓	30日	日	休館日	
15日	土	木育教室		31日	月		
16日	日	休館日					

母親クラブ活動 ストレッチ：ス、卓球：卓、 ディスコダンス：ディ

あけましておめでとうございます。今年と同じ学年のおともだちはもちろんですが、自分より年上の人や年下の人とも楽しく過ごせるように願っています。友だちとでも、ひとりでもいつでも昭和児童館に来て、楽しい時間をおすごしください。みなさんのご利用をお待ちしています。



冬休み中の製作

プラバン、アイロンビーズ
アクセサリー作りなどできます
館内のポスターをみてね

木育教室(要申込)

15日(土)10:00~12:00

詳細は裏面をご覧ください

なかよし広場(幼児と保護者)

18日(火)10:30~

[サーキットあそび]

親子で体を動かして遊びましょう

お正月遊びの会

1月8日(土)13:30~

かるたやすごろくなど
みんなでお正月遊びをしましょう
参加賞用意しています。

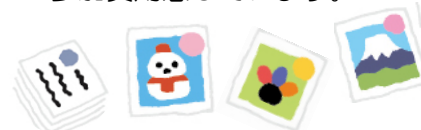

いろいろなこまを作ろう

11日(火)~14日(金)

CDこま作りや児童館まつりで計画していたこまの絵付け等します
材料がなくなり次第終了します



節分の会(要申込)

29日(土)13:30~

「鬼は外、福は内」節分の会で
鬼退治をしよう

行事の申込みについて：参加される本人または保護者の方が直接児童館に
申込みをお願いします。

マスクの着用をお願いします。

手洗い用のハンカチ、感染防止のため水分補給の水筒をお持ちください。
新型コロナウイルス感染症の状況次第では行事の中止も考えられます。

木育教室

日頃より昭和児童館をご利用くださりありがとうございます。
渡島総合振興局の協力により「こま」をつくります。木育マイスターの先生が作り方を教えてください。

日時	1月15日(土)10:00~12:00
場所	昭和児童館 集会室
持ち物	上靴、ハンカチ
参加費	無料
定員	10名
申込受付	12/22 15時 ~ 1/11



材料準備の都合もありますので、参加を希望される方は下記申込用紙にご記入のうえ、本人または保護者の方が直接児童館にお申し込みください。
当日欠席される場合やご質問は昭和児童館45-9030までお願いします。

きりとり

「木育教室」参加申込書

お名前(参加される方)	学校名	学年	保護者参加の有無

ホームページ、おたより等への写真掲載について
(同意します 同意しません)

保護者氏名 _____ 連絡先 _____

節分の会

日頃より昭和児童館をご利用くださりありがとうございます。
「鬼は外、福は内」節分の会を行います。ぜひご参加ください。



日時	1月29日(土)13:30~14:30
場所	昭和児童館 集会室
持ち物	上靴、ハンカチ
参加費	無料
定員	30名(申込みした人にはお土産があります)
申込受付	1/11~1/22

参加を希望される方は下記申込用紙にご記入のうえ、本人または保護者の方が直接児童館にお申し込みください。
当日欠席される場合やご質問は昭和児童館45-9030までお願いします。

きりとり

「節分の会」参加申込書

お名前(参加される方)	学校名	学年	保護者参加の有無

ホームページ、おたより等への写真掲載について
(同意します 同意しません)

保護者氏名 _____ 連絡先 _____